

Mitoyo

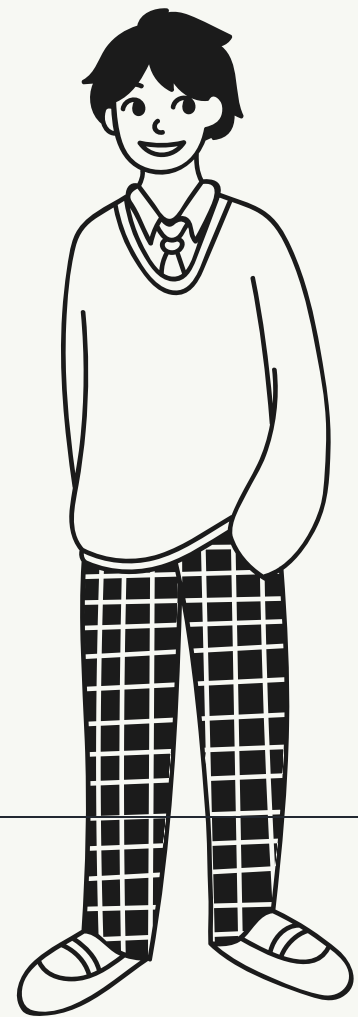

한국어



日本語



大家好



2021 - 2022



Mitoyo

Para nuestras clases buscamos un ambiente divertido, una atmósfera educativa para que puedas aprender tanto la cultura como la lengua. Todos los profesores son nativos con experiencia y conocimiento de su cultura.

Planeamos que este sea tu templo cultural donde no solo vengas a recibir clases, sino que también te sea posible compartir aprendiendo. Este punto es fundamental para favorecer la interacción entre asiáticos y europeos.



Nuestro profesorado



Xiaoqing Ji



**Kenichi
Shinagawa**

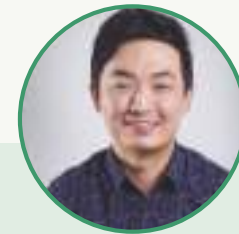

Seungjun Lee



**Shinobu
Obatake**



Yoshie Anzawa

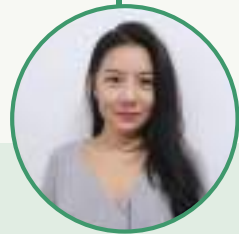

Minji Kim



Yuma Ito



Ai Kubo



Mijeong Jo



Naoko Kuzuno

Clases presenciales

Los cursos de japonés en la modalidad presencial dan a todos los estudiantes la oportunidad de conocerse compartiendo sus intereses, así como encontrando nueva información que no conocían. Contamos con cuatro tipos de curso en hasta 16 horarios diferentes para que puedas elegir el que mejor se adapte a lo que buscas.

Las clases se imparten en grupos reducidos por experimentados profesores nativos que te ayudarán a llegar hasta donde quieras haciendo un balance apropiado entre las competencias del idioma: audición, escritura, lectura y habilidad oral. Si quieres desarrollar mejor un aspecto del idioma, te ayudamos a elegir el material adecuado; si tienes un proyecto de futuro, haremos lo posible por guiarte.



Clases online

Los cursos virtuales de japonés se realizan mediante videollamadas en directo utilizando el programa Skype. Así, podrás preguntar todas tus dudas al momento además de participar con tus compañeros en actividades de clase. En el momento de confirmar tus horarios, añade al profesor para que te pueda agregar a al grupo de estudio. Una vez dentro podrás preguntar todas tus dudas y compartir lo que quieras con tus compañeros. ¿No puedes venir un día a clase? Avisa a tu profesor para que pueda grabarte la clase. La verás cómodamente cuando tengas tiempo.





2021
-
2022

- Desde octubre

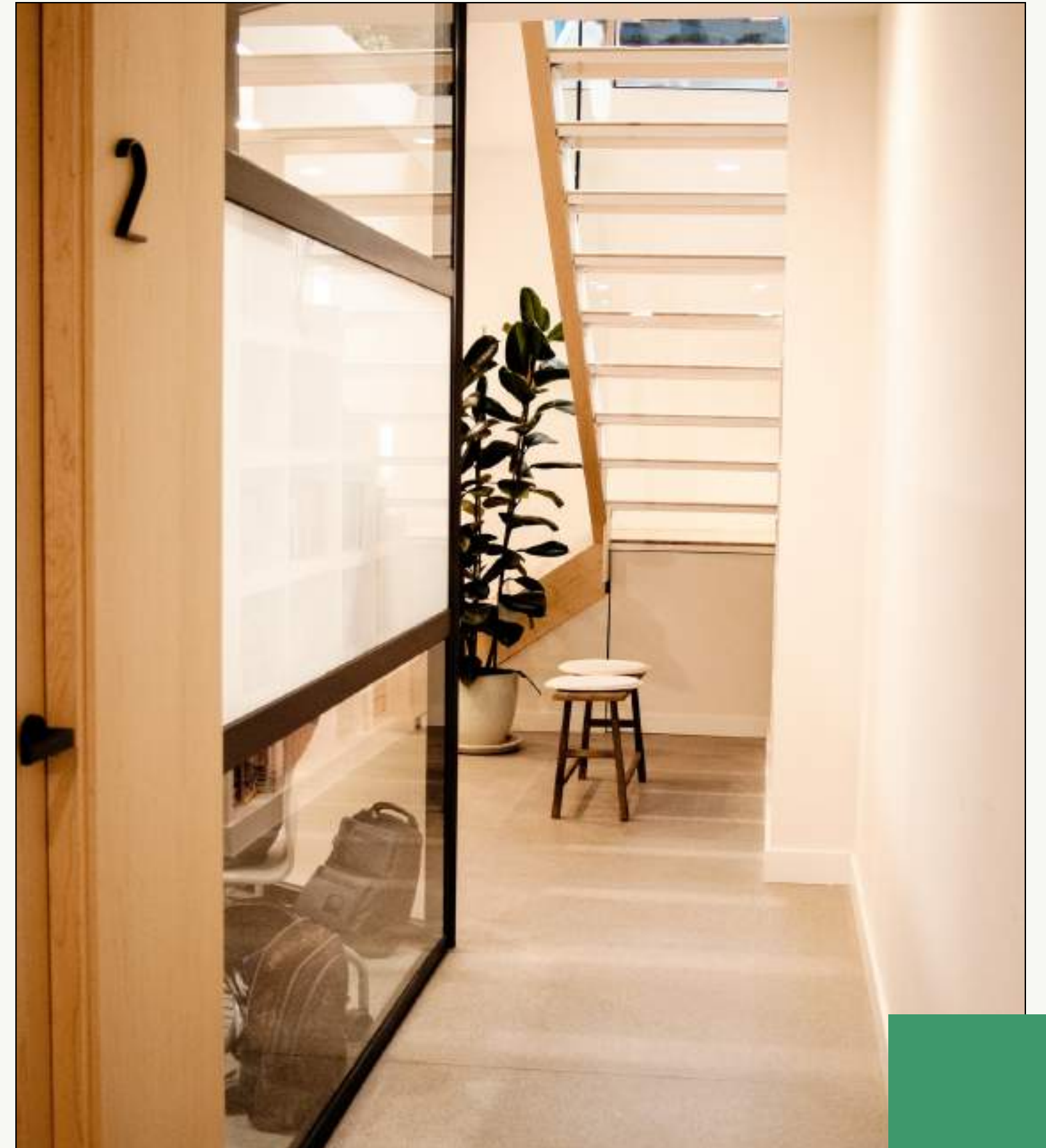

Cursos intensivos de verano 2021

HORARIO

LUNES A VIERNES
2 HORAS/ DÍA

MAÑANA

09:30 - 11:30

11:45 - 13:45

TARDE

16:15 - 18:15

18:30 - 20:30

FECHA / DURACIÓN

CURSO DE AGOSTO

02 de ago - 27 de ago

DURACIÓN

4 - 8 semanas

PRECIO

- 325€ / MES (presencial)
- 295€ / MES (online)

- Matrícula: 30€ (nuevo alumno).
- Libro: Consultar.
- Clase presencial máximo 8-9 alumnos.
- Clases online máximo 12 alumnos.

Cursos de examen Agosto/Septiembre

HORARIO

LUNES A VIERNES
2 HORAS/ DÍA

MAÑANA

09:30 - 11:30
11:45 - 13:45

TARDE

16:15 - 18:15
18:30 - 20:30

FECHA / DURACIÓN

CURSO DE AGOSTO
02 de ago - 27 de ago

CURSO DE SEPTIEMBRE
06 de sep - 24 de sep

DURACIÓN
4 semanas

PRECIO

- 399€ / MES (presencial)
- 360€ / MES (online)

- Matrícula: 30€ (nuevo alumno).
- Libro: Consultar.
- Clase presencial máximo 6 alumnos.
- Clases online máximo 8 alumnos.

NIVELES

JAPONÉS-NOKEN 5
COREANO- TOPIK 1/2
CHINO- HSK 2/3

Curso regular 4h entre semana

HORARIO

LUNES & MIÉRCOLES
MARTES & JUEVES

MAÑANA

09:30 - 11:30
11:45 - 13:45

TARDE

18:00 - 20:00

FECHA / DURACIÓN

CURSO DE OTOÑO

04 de octubre - 17 de febrero

CURSO DE PRIMAVERA

21 de febrero - 23 de junio

DURACIÓN

4 meses y medio

PRECIO

- 499€ (presencial)
- 450€ (online)

- Matrícula: 30€ (nuevo alumno).
- Libro: Consultar.
- Clase presencial máximo 8-9 alumnos.
- Clases online máximo 12 alumnos.
- Curso fraccionable en un primer pago de 300€ y otro de 199€ o 150€ dependiendo de la modalidad.

Curso regular 3h entre semana

HORARIO

LUNES & MIÉRCOLES
MARTES & JUEVES

MAÑANA

11:00 - 14:00

TARDE

16:00 - 19:00

FECHA / DURACIÓN

CURSO DE OTOÑO

04 octubre al 17 febrero

CURSO DE PRIMAVERA

21 febrero al 23 de junio

DURACIÓN

4 meses y medio

PRECIO

- 430€ (presencial)
- 390€ (online)

- Matrícula: 30€ (nuevo alumno).
- Libro: Consultar.
- Clase presencial máximo 8-9 alumnos.
- Clases online máximo 12 alumnos.
- Curso fraccionable en un primer pago de 300€ y otro de 130€ o 90€ dependiendo de la modalidad.

Curso regular 3h fin de semana

HORARIO

SÁBADOS

MAÑANA

11:00 - 14:00

TARDE

16:00 - 19:00

FECHA / DURACIÓN

CURSO DE OTOÑO

02 octubre al 12 febrero

CURSO DE PRIMAVERA

19 febrero al 25 de junio

DURACIÓN

4 meses y medio

PRECIO

- 430€ (presencial)
- 390€ (online)

- Matrícula: 30€ (nuevo alumno).
- Libro: Consultar.
- Clase presencial máximo 8-9 alumnos.
- Clases online máximo 12 alumnos.
- Curso fraccionable en un primer pago de 300€ y otro de 130€ o 90€ dependiendo de la modalidad.

Curso regular 2h

viernes

HORARIO

VIERNES

TARDE

16:15 - 18:15
18:30 - 20:30

FECHA / DURACIÓN

CURSO DE OTOÑO

01 octubre al 18 febrero

CURSO DE PRIMAVERA

25 de febrero al 24 de junio

DURACIÓN

4 meses y medio

PRECIO

- 285€ (presencial)
- 260€ (online)

- Matrícula: 30€ (nuevo alumno).
- Libro: Consultar.
- Clase presencial máximo 8-9 alumnos.
- Clases online máximo 12 alumnos.

Clases particulares

Unas clases privadas son nuestro aliado perfecto si tenemos un horario muy ocupado o queremos avanzar a nuestro ritmo. Solo adquiere un bono de horas y dinos tu horario disponible, el resto es empezar.

BONO	PRECIO	
1 hora	30€	30€
10 horas	29€	290€
20 horas	28€	560€
30 horas	27€	810€

NOTA:

- El precio de los bonos coincide para clases **presenciales y online**.
- Para grupos de **2 alumnos o más**, a partir del segundo alumno hay un descuento del **50%** en su bono (consultar condiciones).
- No se imparten clases a domicilio.
- Modalidad online a través de Skype.

Tabla contenidos japonés

A1

En mis relaciones sociales, podré presentarme según las expresiones originalmente japonesas y preguntar o dar información personal en japonés. Hablaré de mis hobbies, mi familia. Describiré de forma general algunos lugares. Haré amigos japoneses cuando tengan paciencia para escucharme.

Al terminar este curso podré:

- Escribir y leer hiragana y katakana.
- Mantener relaciones básicas.
- Decir de dónde soy, mis cosas favoritas...
- Introducirme en la cultura japonesa.
- Entender lecturas fáciles como invitaciones o menús de restaurantes.

A2.1

Cada día haré intercambios de forma independiente. Aprender japonés es una necesidad y siento que en el día cotidiano puedo desenvolverme con términos sencillos pero adecuados. Ya empiezo a notar que los kanjis no son tan difíciles.

Al terminar este curso podré:

- Escribir japonés en frases cortas y útiles sobre ti mismo o tus conocidos.
- Asegurar que la cultura japonesa es más familiar.
- Escribir y leer textos breves como mensajes, historias personales sin un gran grado de detalle.

A2.2

Básico alto. Les podré contar mi vida a mis amigos japoneses con cierta dificultad. Podré hablar sintiéndome guay. Escribir sobre mi día a día e intereses a amigos japoneses ya no es un problema.

Al terminar este curso podré:

- Empezar a utilizar los kanjis en mis escritos.
- Reconocer aproximadamente 200 kanjis básicos.
- Comentar el aspecto físico de personas, recomendar un restaurante, quedar para ir al cine, etc.

A2 - B1

Se trata de una especie de curso puente que sirve para introducir al estudiante en el nivel B1. Los objetivos de este nivel son: profundizar en lo aprendido en A2 y prepararnos para el nivel B1.

B1.1

Necesitaré molestar cada vez menos al amigo que me ayuda a comunicarme con japoneses. La primera vez que vea a alguien podré presentarme sin problemas, invitar a alguien a comer a mi casa y explicarle el menú, el cual, por supuesto incluirá platos tradicionales de la gastronomía japonesa.

Al terminar este curso podré:

- Leer y escribir críticas sobre restaurantes.
- Explicar dónde vivo y, si estoy de viaje, hablar japonés para organizar mi viaje en cuanto al transporte, alojamiento, comida...
- Aumentar el grado de detalle en mi discurso.

B1.2

Casi lo tengo. Seré menos aburrido y ampliaré mis temas de conversación a temas abstractos o que no se refieran únicamente a mi situación inmediata. Mi currículum en japonés contendrá mis objetivos y mi carácter.

Al terminar este curso podré:

- Guiarme por una ciudad reconociendo los letreros.
- Entender de forma general textos auténticos.
- Entender a un nativo cuando quiera utilizar frases sencillas.

La evolución en el curso de verano es de aproximadamente un nivel por cada dos meses de curso intensivo, es decir un nivel en 80h. Para realizar cualquier nivel de forma correcta y asentar unas buenas bases te animamos a que te apuntes a los dos meses de curso para terminar el nivel al que accedas en su totalidad y así poder empezar el siguiente cuando quieras :)

PARA NIVELES SUPERIORES, PUEDES CONSULTAR EL TEMARIO A TRAVÉS DEL FORMULARIO DE INSCRIPCIÓN

Tabla contenidos coreano

A1

Podré hablar utilizando frases básicas sobre mi día a día. Los contenidos que he aprendido son como un kit de supervivencia si me voy a estudiar en Corea. Por fin decir hola en coreano, o gracias, tendrá sentido.

Al terminar este curso podré:

- Escribir y leer el hangul.
- Dominar unas 800 palabras de vocabulario básico.
- Construir oraciones básicas relacionadas con la vida diaria.

A 2

Le contaré mi vida a mis amigos coreanos por internet. Si me voy a Corea, haré amigos y podré compartir mis hobbies con ellos. Me sentiré menos ridículo cuando cante k-pop.

Al terminar este curso podré:

- Utilizar entre 1500 y 2000 palabras cuando hable coreano.
- Acceder a los servicios básicos.
- Cambiar entre registro formal o informal dependiendo del contexto.

B1

Casi lo tengo. No tendré problemas significativos en las relaciones cotidianas, por lo que mi número de amigos coreanos aumentará. Incluso, podré plantearme trabajar en Corea.

Al terminar este curso podré:

- Utilizar más de 2000 palabras.
- Hacer interacciones en público.
- Leer textos breves y, en su mayoría, funcionales.

B 2

Tendré un nivel suficiente para participar en debates y trabajar o estudiar en Corea. Seguiré los dramas coreanos y el k-pop si no modifica mucho el idioma.

Al terminar este curso podré:

- Expresar mis ideas en reuniones informales tener recursos para defender los puntos de vista propios.
- Leer textos complejos, especialmente si conozco la materia.
- Explicar los pros y contras de mis decisiones gracias a que casi domino la gramática coreana.

C1

Tengo palabras para expresar ideas en coreano que me faltan en español. De repente, me ha dado por componer una letra de k-pop o un guión.

Al terminar este curso podré:

- Adaptar el coreano a mis necesidades e intenciones.
- Hablar coreano con naturalidad y prácticamente sin esfuerzo.
- Leer casi cualquier texto y entender los matices de significado.

La evolución en el curso de verano es de aproximadamente un nivel por cada dos meses de curso intensivo, es decir un nivel en 80h. Para realizar cualquier nivel de forma correcta y asentar unas buenas bases te animamos a que te apuntes a los dos meses de curso para terminar el nivel al que accedas en su totalidad y así poder empezar el siguiente cuando quieras :)

PARA NIVELES SUPERIORES, PUEDES CONSULTAR EL TEMARIO A TRAVES DEL FORMULARIO DE INSCRIPCIÓN

Tabla contenidos chino

A1

Empieza el terrible pero apasionante mundo de los caracteres. Poco a poco te irás dando cuenta de que no son tan difíciles

Al terminar este curso podré:

- Dominar 150 palabras y utilizarlas en estructuras sintácticas apropiadas.
- Hablar sobre asuntos cotidianos.
- Frases chinas cotidianas.

A2

Entiendo mejor el chino y ese proyecto de viajar a China ya no suena tan irreal. Puedo probar a hablar chino con el camarero del restaurante de la esquina y pedir la comida en chino. Iré cada sábado y le podré decir a qué me dedico o dónde vivo.

Al terminar este curso podré:

- Dominar 300 palabras chinas y utilizarlas en estructuras sintácticas apropiadas.
- Dar y pedir información personal.
- Leer textos breves y funcionales tales como carteles o mensajes de WeChat.

B1

Hablar chino para dar información básica sobre mi empresa a una empresa china. Aprender chino para ampliar mis expectativas laborales ha empezado a convertirse en una realidad. También para entrar en la universidad, no tendré problemas significativos a la hora de rellenar la información con mis datos personales.

Al terminar este curso podré:

- Dominar 600 palabras y utilizarlas en estructuras sintácticas apropiadas.
- Solucionar necesidades comunicativas básicas.
- Presentarse, decir de dónde soy y mis hobbies.

B2

Soy un crack. Miraré hacia atrás y las dificultades con los tonos para hablar fluido han quedado atrás, aunque todavía pueda tener algún problema puntual. La gramática china la tengo bastante asimilada.

Al terminar este curso podré:

- Dominar 1200 palabras y utilizarlas en estructuras sintácticas apropiadas.
- Utilizar un rango más amplio de vocabulario sobre diversos temas.
- Participar en debates de forma activa y defender con argumentos el punto de vista propio.

C1

Para inconformistas. No solo no me basta con el nivel intermedio alto, sino que no estoy dispuesto a dejar pasar mis puntos de vista tan fácilmente y necesito saber defenderlos. Además, podré hacer exposiciones largas y bastante detalladas sobre temas diversos.

Al terminar este curso podré:

- Dominar 2500 palabras y utilizarlas en estructuras sintácticas apropiadas.
- Ser capaz de mantener un discurso extendido y amplio con bastantes detalles.
- Leer textos chinos complejos y extensos.

La evolución en el curso de verano es de aproximadamente un nivel por cada dos meses de curso intensivo, es decir un nivel en 80h. Para realizar cualquier nivel de forma correcta y asentar unas buenas bases te animamos a que te apuntes a los dos meses de curso para terminar el nivel al que accedas en su totalidad y así poder empezar el siguiente cuando quieras :)

PARA NIVELES SUPERIORES, PUEDES CONSULTAR EL TEMARIO A TRAVES DEL FORMULARIO DE INSCRIPCIÓN

Descuentos

- Si dos **miembros de una familia** se matriculan juntos, el segundo familiar podrá obtener un 5% de descuento al realizar la matrícula en el importe del curso de menor coste.
- En caso de estar realizando un curso en un idioma y matricularse en **otro curso** de otro idioma, tendrá un 5% de descuento en el curso de menor coste.
- Para los trabajadores **en situación de desempleo**, tenemos un descuento del 5%. Deberá acreditar su situación.
- En el caso de las clases particulares, si se matricula una segunda persona para las mismas clases, tendrá un **50% de descuento**.
- Los alumnos de Mitoyo que vayan a hacer un **viaje de estudio**, tendrán un **descuento en el precio del mismo**. Consultarlo en la escuela.
- Los descuentos **no son acumulables**. Los porcentajes se aplican en **el curso de menor valor**.
- Los estudiantes disfrutan de un 10% descuento en sus compras en la papelería.



Observaciones

LE ROGAMOS LEA LAS SIGUIENTES OBSERVACIONES ANTES DE MATRICULARSE

- La matrícula solo se formaliza **una vez** y solo la realizan los nuevos estudiantes. Incluye todo el material extra, que las actividades sean gratuitas y el acceso a las instalaciones.
- Los primeros pagos de cursos regulares deben realizarse **una semana antes** del comienzo de las clases.
- En caso de **fraccionar el pago**, el segundo pago debe hacerse en la fecha indicada. De lo contrario no se podrá seguir asistiendo a clase.
- Los días de clase que coincidan con un festivo nacional o de comunidad **no se recuperan** salvo que se trate de clases particulares.
- En Mitoyo pueden sacarse fotos o vídeos que luego serán publicados. En caso de que los estudiantes no estén de acuerdo con su publicación, deben indicarlo con antelación.
- Los estudiantes disponen de **15 días para la cancelación** de la matrícula. Si cancelan dentro de los 15 días antes del comienzo del curso, se les devolverá todo el importe de la matrícula. Si lo hicieran dentro de 14 días, no se les podrá devolver el importe, pero la matrícula sigue teniendo validez.





Mitoyo

915 557 111

info@mitoyocenter.com

www.mitoyocenter.com

Calle San Mateo 8, Madrid (Local)