

Prevencion de COVID-19

Mitoyo



Mantengamos un espacio seguro para todos

Cuida tu higiene

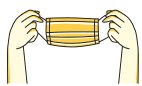

El uso de mascarilla higiénica es obligatorio en el acceso al centro y durante la estancia en las zonas comunes.



Lávate las manos después de entrar y ponte recordatorios para lavarte las manos regularmente.

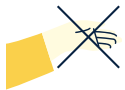

No des la mano ni saludes con ningún tipo de contacto.



Evita tocarte el rostro y, si tienes que toser o estornudar, hazlo en el pliegue del codo.



No acudir al centro si te sientes mal, tienes algún síntoma del COVID o alguno de los familiares con quien convives está enfermo.

Protocolo COVID-19

1. Medidas de prevención en la entrada y salida del centro.
2. Reforzar la limpieza y ventilación diaria.
3. Dentro de las aulas
4. Informar frecuentemente y adaptar el protocolo según la fase, siempre que sea necesario.



Fiebre o febrícula ($>37,2$), tos, congestión nasal, dolor de garganta, dificultad respiratoria, dolor torácico, dolor de cabeza, dolor abdominal, vómitos, diarrea, dolor muscular, malestar general, lesiones o manchas en la piel, disminución del olfato y el gusto, escalofríos.

Síntomas COVID-19



Juntos nos cuidamos

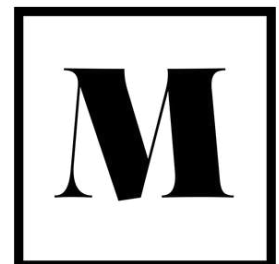



EN CASO DE DAR POSITIVO AL TEST COVID-19

*Ponerse en contacto con
la escuela lo antes
posible.*

SINTOMAS COVID-19

Dentro del escenario de transmisión comunitaria por el virus SARS-CoV-2 y con el fin de disminuir el riesgo de contagio en los centros educativos, se indican los síntomas con los que no deben acudir al centro educativo tanto los alumnos, como los trabajadores del mismo: fiebre o febrícula (>37,2), tos, congestión nasal, dolor de garganta, dificultad respiratoria, dolor torácico, dolor de cabeza, dolor abdominal, vómitos, diarrea, dolor muscular, malestar general, lesiones o manchas en la piel, disminución del olfato y el gusto, escalofríos.

MEDIDAS DE PREVENCIÓN

- Higiene de manos de forma frecuente y meticulosa.
- evitar tocarse la nariz, ojos y boca.
- Cubrir la boca al toser o estornudar con el codo flexionado.
- Mantener distancia interpersonal.
- Evitar darse la mano.

I. MEDIDAS DE PREVENCIÓN:



Se realizará la entrada y salida escalonada del centro educativo para evitar aglomeraciones en las entradas y salidas del recinto escolar. Las familias no deben entrar en los centros a dejar a los alumnos, salvo que, por motivos de seguridad en función de la situación del centro, sea aconsejable, siempre bajo la responsabilidad del equipo directivo del mismo, en este caso deberán cumplir siempre las medidas de prevención e higiene y, en especial, el uso obligatorio de la mascarilla.

Se implantará la cita previa como forma de atención a las familias.

Todas las personas que acceden al centro educativo, mayores de 6 años, deberán usar mascarilla (salvo las excepciones previstas en el ordenamiento jurídico vigente) y lavarse las manos al entrar al centro educativo, con agua y jabón o en su defecto con gel hidroalcohólico.

Se colocará dispensador de gel desinfectante en la entrada y salida del centro y habrá disponible papel higiénico y papeleras con bolsa.

Se podrán realizar controles de temperatura de alumnos, profesores y resto de profesionales del centro, y, en caso de que presenten fiebre, se aplicará el Protocolo COVID-19

En todos los niveles educativos se organizarán los espacios y la distribución de las personas para lograr dicha distancia de seguridad interpersonal de 1,5 metros. En cualquier caso, y aun en el supuesto de que se pueda mantener la distancia de seguridad interpersonal, será obligatorio el uso de mascarilla para los mayores de 6 años, salvo en los supuestos contemplados en la normativa vigente.



EN CASO DE DAR POSITIVO AL TEST COVID-19

*Ponerse en contacto con
la escuela lo antes
posible.*

SINTOMAS COVID-19

Dentro del escenario de transmisión comunitaria por el virus SARS-CoV-2 y con el fin de disminuir el riesgo de contagio en los centros educativos, se indican los síntomas con los que no deben acudir al centro educativo tanto los alumnos, como los trabajadores del mismo: fiebre o febrícula (>37,2), tos, congestión nasal, dolor de garganta, dificultad respiratoria, dolor torácico, dolor de cabeza, dolor abdominal, vómitos, diarrea, dolor muscular, malestar general, lesiones o manchas en la piel, disminución del olfato y el gusto, escalofríos.

MEDIDAS DE PREVENCIÓN

- Higiene de manos de forma frecuente y meticulosa.
- evitar tocarse la nariz, ojos y boca.
- Cubrir la boca al toser o estornudar con el codo flexionado.
- Mantener distancia interpersonal.
- Evitar darse la mano.

II. REFORZAR LA LIMPIEZA Y VENTILACIÓN DIARIA.



Se limpiarán adecuadamente los aseos en función de la intensidad de uso y, al menos, tres veces al día. En todos los baños del centro habrá dispensadores de jabón y papel disponible para el secado de manos, o en su defecto gel hidroalcohólico, debiendo la persona que lo utilice lavarse cuidadosamente las manos cada vez que hagan uso del aseo.

Se limpiarán adecuadamente los aseos en función de la intensidad de uso y, al menos, tres veces al día. En todos los baños del centro habrá dispensadores de jabón y papel disponible para el secado de manos, o en su defecto gel hidroalcohólico, debiendo la persona que lo utilice lavarse cuidadosamente las manos cada vez que hagan uso del aseo.

Se realizarán una limpieza y una desinfección diaria de las instalaciones.

Se reforzará el plan de limpieza para poner especial atención a superficies de contacto como pomos, pasamanos, mesas, sillas, teléfonos, ratones, pantallas y teclados e otros dispositivos.





EN CASO DE DAR POSITIVO AL TEST COVID-19

*Ponerse en contacto con
la escuela lo antes
posible.*

SINTOMAS COVID-19

Dentro del escenario de transmisión comunitaria por el virus SARS-CoV-2 y con el fin de disminuir el riesgo de contagio en los centros educativos, se indican los síntomas con los que no deben acudir al centro educativo tanto los alumnos, como los trabajadores del mismo: fiebre o febrícula (>37,2), tos, congestión nasal, dolor de garganta, dificultad respiratoria, dolor torácico, dolor de cabeza, dolor abdominal, vómitos, diarrea, dolor muscular, malestar general, lesiones o manchas en la piel, disminución del olfato y el gusto, escalofríos.

MEDIDAS DE PREVENCIÓN

- Higiene de manos de forma frecuente y meticulosa.
- evitar tocarse la nariz, ojos y boca.
- Cubrir la boca al toser o estornudar con el codo flexionado.
- Mantener distancia interpersonal.
- Evitar darse la mano.

III. DENTRO DE LAS AULAS

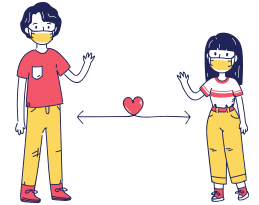

En todos los niveles educativos se organizarán los espacios y la distribución de las personas para lograr dicha distancia de seguridad interpersonal de 1,5 metros. El centro podrá optimizar aulas y otros espacios para dar cabida a los estudiantes, pero en todo caso aplicando siempre la distancia interpersonal de 1,5 metros.

En cualquier caso, y aun en el supuesto de que se pueda mantener la distancia de seguridad interpersonal, será obligatorio el uso de mascarilla para los mayores de 6 años, salvo en los supuestos contemplados en la normativa vigente.

La organización de la circulación de personas, la distribución de espacios, y la disposición de estudiantes se organizará para mantener las distancias de seguridad interpersonal exigidas en cada momento por la Autoridad Sanitaria.

Se reducirán al mínimo los desplazamientos de grupos de alumnos por el centro, facilitando en lo posible que sean los profesores quienes acudan al aula de referencia.

Se informará al alumnado sobre la conveniencia de evitar en la medida de lo posible el tránsito individual por los pasillos y se advertirá de las normas de deambulación por el centro.

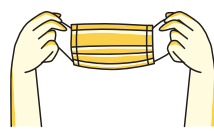

SINTOMAS COVID-19

Dentro del escenario de transmisión comunitaria por el virus SARS-CoV-2 y con el fin de disminuir el riesgo de contagio en los centros educativos, se indican los síntomas con los que no deben acudir al centro educativo tanto los alumnos, como los trabajadores del mismo: fiebre o febrícula ($>37,2$), tos, congestión nasal, dolor de garganta, dificultad respiratoria, dolor torácico, dolor de cabeza, dolor abdominal, vómitos, diarrea, dolor muscular, malestar general, lesiones o manchas en la piel, disminución del olfato y el gusto, escalofríos.

MEDIDAS DE PREVENCIÓN

- Higiene de manos de forma frecuente y meticulosa.
- evitar tocarse la nariz, ojos y boca.
- Cubrir la boca al toser o estornudar con el codo flexionado.
- Mantener distancia interpersonal.
- Evitar darse la mano.



PROTOCOLO COVID-19

IV. EN CASO DE MOSTRAR SÍNTOMAS



- La escuela estará encargada de comunicarse con la Dirección General de Salud Pública para la notificación de casos sospechosos o probables en el centro escolar, informando al Servicio de Prevención de Riesgos Laborales si se tratase de personal del Centro.
- Se comunicará periódicamente las medidas que pueden adoptar el personal del centro, los alumnos y sus familias, para cuidar su salud.
- En el caso que se detecte que un alumno que pueda presentar síntomas compatibles con COVID-19, se procederá a tomar la temperatura y de presentar fiebre, se aislará al alumno, procediendo, al igual que en los párrafos anteriores a la limpieza del aula y zonas de paso. Se avisará a la familia para que pueda recoger al alumno.
- El personal del centro que inicie síntomas se retirará a un espacio separado, a estos efectos, se habilitará en los centros un “aula especial” para aislar ante casos: sospechosos, probables y confirmados, y se informará a la Dirección del Centro educativo. Si los síntomas son lo suficientemente leves, se dirigirá a su domicilio, evitando el contacto con otras personas del centro y, preferentemente evitando el transporte público. Una vez en su domicilio, llamará al centro de salud para recibir las indicaciones necesarias, o, en su defecto al teléfono 900 102 112.
- Se adoptarán las medidas necesarias para evitar el acceso de otras personas a la zona donde ha permanecido el caso y se procederá a la limpieza y desinfección de esa zona y de las zonas de permanencia y tránsito habitual del caso.
- Ante la aparición de casos en el centro educativo, las medidas de prevención y control se llevarán a cabo por parte de la Dirección General de Salud Pública de acuerdo con el documento técnico elaborado por la Ponencia de Alertas y Planes de Preparación y Respuesta: “Guía de actuación ante la aparición de casos de COVID-19 en centros educativos”, que tiene como ejes de actuación los siguientes: Evitar la asistencia al centro de personas sintomáticas. Aislamiento precoz y referencia al sistema sanitario de personas con síntomas. Mantenimiento de la actividad extremando precauciones hasta confirmar o descartar la infección en la persona sintomática. Cuarentena de los contactos estrechos en los términos que decida la Dirección General de Salud Pública de acuerdo con la “Estrategia de detección precoz, vigilancia y control de COVID-19”.